FONDAZIONE MONDINO
Istituto Neurologico Nazionale a Carattere Scientifico | IRCCS

fm Academy
FONDAZIONE MONDINO

Corso di Aggiornamento ECM RES (MOND25)

DALLA RELAZIONE AL SISTEMA: COMUNICAZIONE, PATIENT ENGAGEMENT E MEDICAL HUMANITIES NEI PERCORSI DI CURA

27 NOVEMBRE 2026

AULA BERLUCCHI

Fondazione Istituto Neurologico Nazionale IRCCS C. Mondino, Pavia

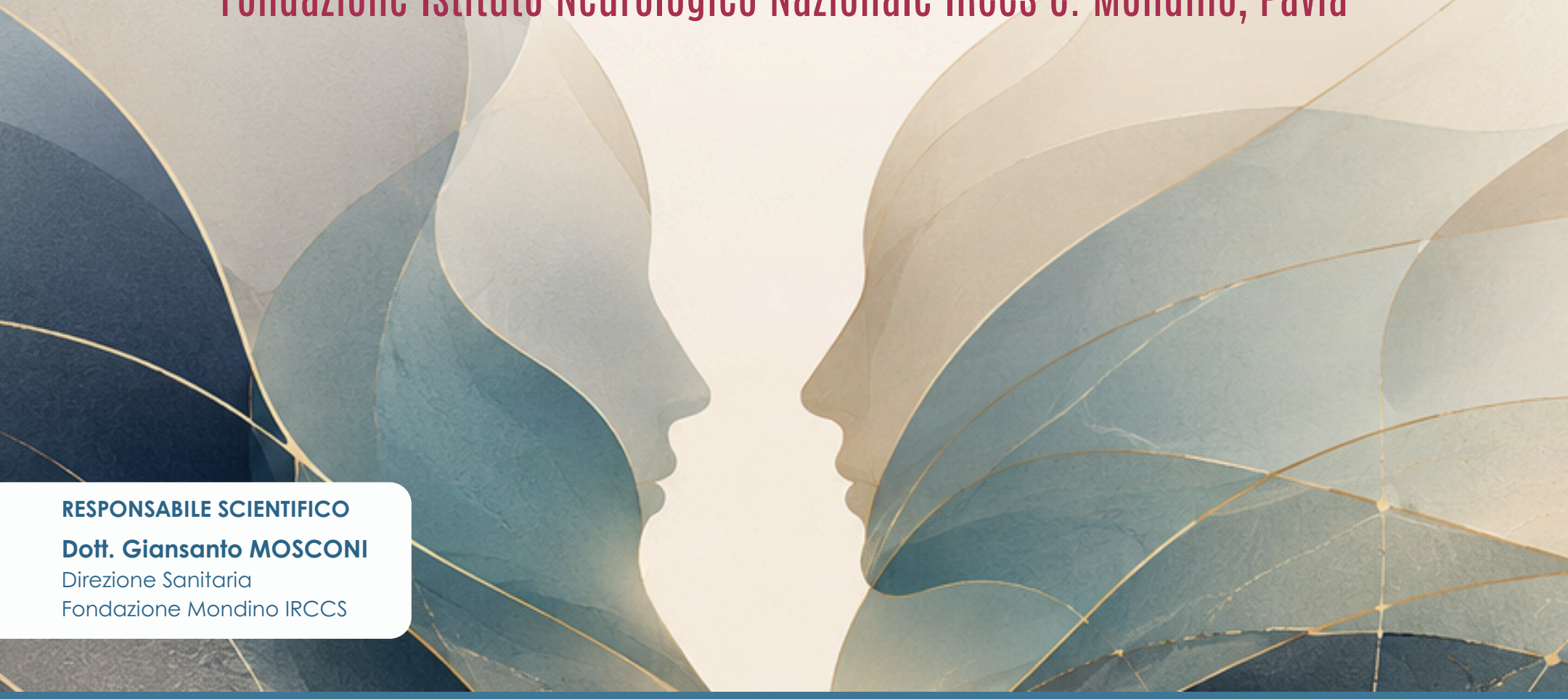

RESPONSABILE SCIENTIFICO

Dott. Giansanto MOSCONI
Direzione Sanitaria
Fondazione Mondino IRCCS

SEGRETERIA ORGANIZZATIVA E PROVIDER ECM
SERVIZIO EDUCATION & TRAINING FONDAZIONE MONDINO

formazione@mondino.it
FM +39 0382 380299
STUDIO C +39 0382 21424
351.8055151

ACCREDITAMENTO E.C.M. (REGIONE LOMBARDIA)

- Tipologia: **Corso ECM RES**
- Id Evento: **5467 - 224344**
- Crediti: **5,2**
- Destinatari: **Medico Chirurgo, Psicologo, Psicoterapeuta, Infermiere**
- Discipline di Riferimento: **Igiene, Epidemiologia e Sanità Pubblica, Direzione Medica di Presidio Ospedaliero, Medicina Generale, Psicologia, Psicoterapia, Geriatria, Scienze Infermieristiche**

FONDAZIONE MONDINO
Istituto Neurologico Nazionale a Carattere Scientifico | IRCCS

fm Academy
FONDAZIONE MONDINO

PROGRAMMA SCIENTIFICO

10.45 - 11.00 Registrazione Partecipanti

11.00 - 11.15 Apertura dei lavori - Perché la comunicazione è una questione organizzativa

11.15 - 12.00 Dal paziente informato al sistema abilitante: ripensare il patient engagement

12.00 - 12.45 La comunicazione come infrastruttura dei percorsi di cura

12.45 - 13.00 Esercizio ponte - Dove si rompe la comunicazione nei percorsi di cura?

13.00 - 14.00 *Pausa pranzo*

14.00 - 14.20 Dalla teoria al caso: progettare la comunicazione nei servizi

14.20 - 15.10 Presentazione di un caso di innovazione organizzativa - Comunicazione, continuità e patient engagement in un modello digitale di accompagnamento alla cura

15.10 - 15.45 Laboratorio - Dal caso ai propri contesti di cura: ridisegnare i punti critici della comunicazione

15.45 - 16.00 Chiusura - Cinque principi per una comunicazione che fa sistema

16.00 - 16.15 Discussione e Chiusura dei Lavori

Il Questionario E.C.M. sarà sostituito dalle Esercitazioni Pratiche previste nel pomeriggio integrata da una Relazione Finale del Responsabile Scientifico.
Gli Attestati E.C.M. e di Partecipazione saranno scaricabili tramite Piattaforma https://sclearning.it immediatamente dopo aver compilato il test della qualità percepita entro 3 giorni dalla data di fine corso.

FACULTY

Serena BARELLO Università di Pavia - IRCCS Fondazione Mondino

ISCRIZIONE

- Collegati al sito **www.studio-congressi.com**
- **Clicca su registrati/login** e compila tutti i campi per registrarti o inserisci le credenziali di accesso se sei già iscritto
- **Scegli il Corso** su Eventi
- **Iscriviti al Corso** inserendo il codice **MOND25**