

Col patrocinio di:



UNIVERSITÀ  
DI PAVIA



FONDAZIONE  
ITALIANA  
LINFOMI



Fondazione IRCCS  
Policlinico San Matteo

Sistema Socio Sanitario



Regione  
Lombardia

Corso di Aggiornamento RES E.C.M.

# GIORNATA SUI LINFOMI INDOLENTI

23 settembre 2022

## RESPONSABILI SCIENTIFICI

**Luca ARCAINI**

Fondazione IRCCS Policlinico San Matteo

Università degli Studi - **PAVIA**

**Stefano LUMINARI**

Ematologia - Azienda USL - IRCCS - **REGGIO EMILIA**

Università degli Studi - **MODENA E REGGIO EMILIA**

## FACULTY

**Annarita CONCONI**

Ospedale degli Infermi - **BIELLA**

**Ilaria DEL GIUDICE**

Sapienza Università di Roma - AOU Policlinico Umberto I - **ROMA**

**Andrés FERRERI**

IRCCS Ospedale San Raffaele - **MILANO**

**Simone FERRERO**

Università di **TORINO**

**Annamaria FRUSTACI**

ASST Grande Ospedale Metropolitano Niguarda - **MILANO**

**Marco LADETTO**

Università del Piemonte Orientale

Azienda Ospedaliera Santi Antonio e Biagio e Cesare Arrigo - **ALESSANDRIA**

**Francesco MERLI**

Azienda USL

IRCCS - **REGGIO EMILIA**

**Michele MERLI**

ASST Sette Laghi - **VARESE**

**Maria Elena NIZZOLI**

Azienda USL - IRCCS

Università degli Studi - **MODENA E REGGIO EMILIA**

**Marco PAULLI**

Fondazione IRCCS Policlinico San Matteo

Università degli Studi - **PAVIA**

**Alessandro PULSONI**

Policlinico Umberto I

Università la Sapienza - **ROMA**

**Davide ROSSI**

Ente Ospedaliero Cantonale - **BELLINZONA - CH**

**Marzia VARETTONI**

Fondazione IRCCS Policlinico San Matteo - **PAVIA**

Si ringrazia per il contributo educativo non condizionante:

AstraZeneca



SOLVE  
ON.

janssen Oncology

PHARMACEUTICAL COMPANIES OF Johnson & Johnson

MEI Pharma

BeiGene

Med Tech Science  
Edizioni

PROVIDER ECM - ID 752



Med Tech Science  
Edizioni

## SEDE DEL CORSO

**COLLEGIO GHISLIERI**

P.zza Collegio Ghislieri, 5 - **Pavia**

ACCEDI alla PIATTAFORMA e REGISTRATI



**CLICCA QUI**

<https://SC.qlearning.it>

**CODICE ACCESSO**

**EMAT22**

**RIF. ID ECM: 752 - 289333**

**CREDITI: 5**

**Figure Professionali**

Medici Chirurghi

**Discipline di Riferimento**

Ematologia - Oncologia

Anatomia Patologica - Radiologia

La verifica dell'apprendimento avverrà tramite un test con domande randomizzate a risposta multipla di cui una soltanto corretta.

I crediti E.C.M. verranno erogati solo al raggiungimento del 75% di risposte esatte.

I crediti E.C.M. erogati sono validi su tutto il territorio nazionale.

**LA PARTECIPAZIONE AI LAVORI E' LIMITATA**

**AD UN NUMERO MASSIMO DI 80 ISCRITTI**

## ISCRIZIONE

- ACCEDERE ALLA PIATTAFORMA FAD: <https://SC.qlearning.it>
- CLICCARE SU **REGISTRATI** (presente sul sito un Video Tutorial)
- COMPILARE I DATI RICHIESTI E CREARE L'ACCOUNT

Entro 24 ore, verrà inviata una e-mail di conferma registrazione. A seguire:

- ACCEDERE ALLA PIATTAFORMA CON UTENZA E PSW SCELTE IN FASE DI REGISTRAZIONE
- CLICCARE SU "EVENTI RESIDENZIALI" IN FONDO ALLA PAGINA
- CLICCARE SULLA BROCHURE DEL CORSO E DIGITARE IL CODICE DI ACCESSO: **EMAT22**

## SEGRETERIA ORGANIZZATIVA

**STUDIO CONGRESSI SRL**

V.LE DELLA LIBERTA', 17 - 27100 PAVIA

info@studio-congressi.com

TEL. 0382 21424



351 8055151

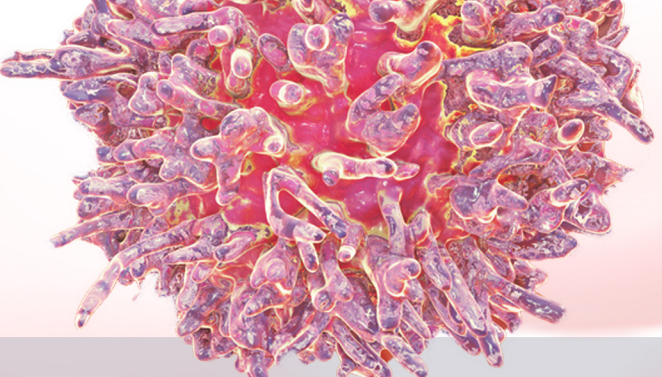

Corso di Aggiornamento RES E.C.M.

# GIORNATA SUI LINFOMI INDOLENTI

23 settembre 2022  
PAVIA - COLLEGIO GHISLIERI

## PROGRAMMA SCIENTIFICO

- 8:30 Registrazione partecipanti  
9:00 Apertura del Convegno - **L. Arcaini**

### LINFOMA FOLLICOLARE

Moderatori: **M. Paulli**

- 9:15 Biologia e prognosi - **I. Del Giudice**  
9:35 Prima linea - **A. Pulsoni**  
9:55 Alti rischi - **M. Ladetto**

- 10:15 **LETTURA MAGISTRALE 1 - D. Rossi**  
Biologia dei linfomi della zona marginale

- 10:45 Discussione  
11:00 *Coffee Break*

### LINFOMA INDOLENTI NON FOLLICOLARI

Moderatori: **F. Merli - A. Conconi**

- 11:30 Valutazione della prognosi dei linfomi della zona marginale - **M. E. Nizzoli**  
11:50 Terapia di prima linea - **M. Merli**  
12:10 Aspetti biologici delle gammopatie IgM - **S. Ferrero**  
12:30 Macroglobulinemia di Waldenstrom: terapia di prima linea - **M. Varettoni**  
12:50 Macroglobulinemia di Waldenstrom: terapia del paziente ricaduto/refrattario - **A. Frustaci**  
13:10 Discussione  
13:30 *Lunch a Buffet*

- 14:30 **LETTURA MAGISTRALE 2 - A. Ferreri**  
Infezioni e linfomi della zona marginale

- 15:00 Programmi della FIL nei linfomi indolenti - **S. Luminari**  
15:20 Discussione  
15:45 Chiusura dei lavori e indicazioni compilazione Questionari E.C.M. online

### NOTA E.C.M.

Per l'ottenimento dei crediti E.C.M. il partecipante avrà tempo 3 giorni dalla data di fine evento per compilare online il Questionario E.C.M.  
L'Attestato E.C.M. sarà scaricabile immediatamente dopo aver compilato il Questionario E.C.M. e il test della qualità percepita  
Sarà possibile scaricare autonomamente, nella stessa sezione, anche l'Attestato di Partecipazione.

